

MINISTERUL TRANSPORTURILOR
COMPANIA NAȚIONALĂ DE CĂI FERATE
"CFR" - SA

Valabil de la: 01.06.2016

APROBAT
DIRECTOR GENERAL
C.N.C.F. "CFR" - SA



Conducere	47
Spec.Adm	147
Muncitori	51
Total	245

DIRECTOR
1

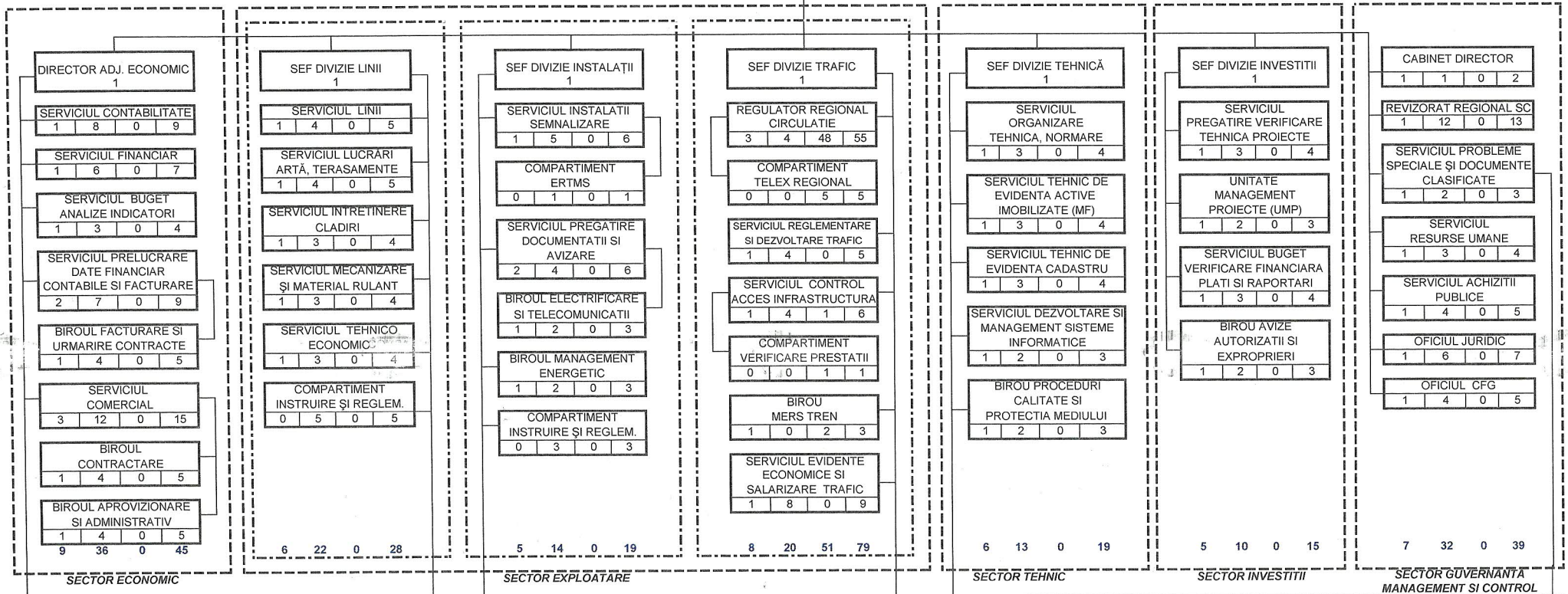

DEPOZIT REGIONAL
0 3 2 5

FORMAȚIE AUTO
0 2 4 6

SECȚII LINII

FORMAȚIE OPERATORI INFRASTRUCTURĂ
0 0 5 5

LABORATOR MASURAT GEOMETRIA CAII
1 1 1 3

SECȚII CT

REGULATOARE DE CIRCULAȚIE

STAȚII SI HALTE DE CALE FERATA

LABORATOR MONITORIZARE FACTORI DE MEDIU
1 1 1 3

FORMAȚIA PROTECTIE CIVILĂ
0 1 0 1

NOTA:
Salarizarea personalului din cadrul: Regulatorului Regional de Circulație, Compartimentului Telex și Unitatea de Management a Proiectelor este la nivelul stabilit prin CCM pentru subunități exterioare.

SUBUNITATI EXTERNE ASIMILATE

Conducere	2
Spec.Adm	8
Muncitori	13
Total	23